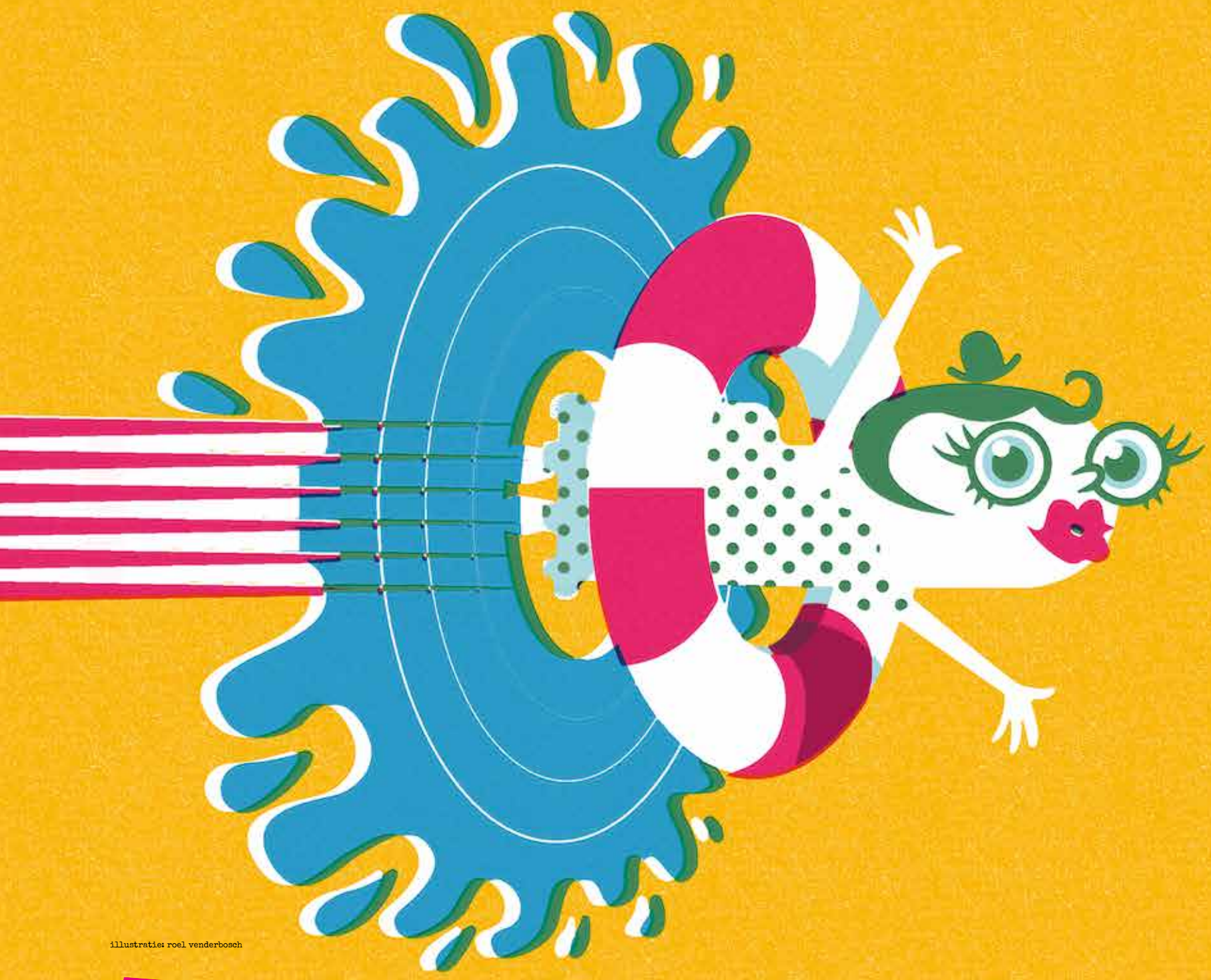

illustratie: roel venderbosch

4 & 5 OKT 2014

de Oversteek

FESTIVAL

MUZIEK, DANS, THEATER en KUNST LANGS DE WAAL in NIJMEGEN NOORD, OOSTERHOUT LENT en BEMMEL

Gemeente Nijmegen · lira fonds · provincie Gelderland · Project A15

WWW.FESTIVALDEOVERSTEEK.NL

4 & 5 OKT 2014

de Oversteek

FESTIVAL

Voorwoord

Een nieuwe editie van Festival de Oversteek. Nummer zes al weer. In verband met het groots herdenken van Operatie Market Garden dit jaar in plaats van eind september begin oktober. Maar ook dan is het heel mooi in de 'wijdsche polder'.
Deze editie breiden we het festival uit met beeldende kunst. Kunstenaars exposeren fraaie kunstwerken en vreemde installaties op sfeervolle plekken op de festivalroute.

Het doet ons wellicht ook anders kijken naar de omgeving. Ook meer voor de kids dit jaar; vertellingen, muziek en theater in boomgaarden en kassen en een dansroute op de wind door het Spiegelbos...

Op zaterdagmiddag trappen we af met een fijn singer-songwriterprogramma. En het is ook volop oogsttijd dus daar doen we uiteraard aan mee. Zaterdagmiddag kunt u mee op struintocht en zelf plukken en bereiden wat eetbaar is. Zaterdagavond staat dans en theater op het programma. Zondag 5 oktober om 12 uur openen we het programma met een bijzonder optreden van klassiek strijkkwartet Quartet Quinetique met composities op basis van vogelgeluiden. Erg bijzonder dus komt dat zien.

Festival De Oversteek presenteert deze editie meer dan vijftig voorstellingen op zo'n twintig fraaie locaties in de uiterwaarden, polders, boomgaarden, schuren en tuinen rond de Waal.
Van absurdistisch theater tot verfijnde poëzie en van verstilde singer-songwriters tot schone dans.
En we duiken deze editie ook nog eens dieper de natuur van De Gelderse Poort in. Een mooie gelegenheid om 'die' defensiedijk eindelijk eens helemaal af te fietsen en daar aan de einder, tussen de installaties en bergen zand, een betoverende dansvoorstelling te gaan aanschouwen….
Veel plezier op de dijk en langs de Waal tussen Lent, Bemmel, Haalderen, Oosterhout en Nijmegen Noord.

Namens het gehele team van Festival de Oversteek,

Bas Broeder

TICKETS

Tickets voor Festival De Oversteek zijn te koop online via de website **www.festivaldeoversteek.nl**

Op zaterdag 4 oktober zijn tickets verkrijgbaar bij:
Vanaf 15.00 u
Landgoed De Doornik, Doornik 1a, Bemmel.

Op zondag 5 oktober zijn tickets verkrijgbaar bij:
Vanaf 11.00 u
Landgoed De Doornik, Doornik 1a, Bemmel.
Vanaf 12.00 u
Atelier Plönes, Buitenpolder 2, Haalderen.
Vanaf 12.00 u
Dorpsschuur Lent, Oosterhoutsedijk, Lent) tegenover cafe de zon/schuur van henk)
Vanaf 12.00 u
Historische Tuin De Warmoezenier, Griftdijk Noord 11, Lent.
Passepartout voor 4 en 5 oktober alleen via website.

Met je ticket kun je naar alle voorstellingen. Er is geen verkoop voor losse voorstellingen.
Jeugd en jongeren t/m 15 jaar gratis toegang tot de optredens, voorstellingen en voordrachten.

TICKETPRIJZEN:

Zaterdag 4 oktober: € 10,-
Zondag 5 oktober: € 10,-
Passepartout voor zaterdag en zondag: € 15,-

Zaterdag 4 oktober: 'Proef de Natuur!':
Struinen, plukken, koken en eten: € 50,-
(incl. passepartout excl. drinken)
Beperkt aantal kaarten, alleen online verkrijgbaar.

BEN BROUWER TWEEWIELERS

Ga toch fietsen!

LOCATIES FESTIVAL DE OVERSTEEK

1 Atelier spagnoles
2 Atelier Plönes
3 Boomgaard Het Hoefijzer
4 Café de Zon/ Schuur van Henk
5 Das Kabinett
6 De Kas
7 Kersenbongerd
8 Schuur Jan Hupkes/ Imkerij Bloem
9 Dijkhuis Gijs
10 Dijkmagazijn
11 Doornikshof
12 Historische Tuinderij de Warmoezenier
13 Hof van Holland
14 K3Delta
15 Koken aan de Waal
16 Landgoed De Doornik
17 Landgoed Oosterhout
18 Manneneiland
19 Ned. Hervormde Kerk Bemmel
20 Zijdewinde

M MUZIEK · D DANS · T THEATER · L LITERATUUR · Bk BEELDENDE KUNST · K KINDER VOORSTELLING

LEGENDA BIJ DE VOORSTELLINGEN

Pp de fiets van locatie naar locatie?

HUUR EEN FIETS!

Bij Ben Brouwer Tweewielers in Lent kun je tijdens Festival de Oversteek een fiets huren. Bel 024-3243988 of stuur voor 1 oktober een email naar: brouwertweewielers@online.nl of

Afhalen en terugbrengen:
zaterdag 4 oktober: afhalen tussen 10.00 en 17.00 uur. Terugbrengen op zaterdag 4 oktober: overleg even met Ben Brouwer als je de fiets ophaalt.
Z ondag 5 oktober: afhalen tussen 12.00 en 13.00 uur. Terugbrengen tussen 17.00 en 18.00 u.

HUURPRIJS PER FIETS:
voor 1 dag: € 10,- **voor 2 dagen:** € 17,50

Op 10 minuutjes wandelen van het NS Station Nijmegen Noord / Lent vind je de winkel van Ben Brouwer

Ben Brouwer Tweewielers
Tuinstraat 13A
6663 BG Lent
Reserveren: brouwertweewielers@online.nl
Telefoon: 024-3243988

Nieuw!

BEELDENDE KUNST OP FESTIVAL DE OVERSTEEK

KUNSTOBJECTEN EN INSTALLATIES LANGS DE FESTIVALROUTE

SAKSENROS VAN FREERK WIERINGA

BEELDENDE KUNST:

INSTALLATIES VAN MEREL HOLLEBOOM

MOBIELE INSTALLATIES VAN BART JANSEN.

BEELDENDE KUNST:

BEELDEND WERK VAN LOBKE BURGERS

BEELDEND WERK VAN SPACE COWBOYS

4 & 5 OKT 2014 de Oversteek FESTIVAL

FESTIVAL DE OVERSTEEK

De Oversteek beleeft dit jaar haar vierdeeditie. Ook dit jaar weer vrachten kunst en cultuur in het decor van het prachtige polderlandschap van Nijmegen Noord.

ZATERDAG 4 OKTOBER

FESTIVAL DE OVERSTEEK 2014:
OVERMATIG VEEL LEUKS!

Als de boodschappen zijn gedaan, het gras gemaaid en de auto weer blinkend voor de deur staat... tijd om de polder in te trekken en een herfstbokje te proberen op De Doornik tijdens de opening van Festival De Oversteek. Opening, struinen, wildplukken, eten...
Zaterdag bestaat het programma uit de volgende onderdelen .....

PROEF DE NATUUR TIJDENS FESTIVAL DE OVERSTEEK:
STRUINEN, WILDPLUKKEN, KOKEN EN ETEN!

Bourgondiërs opgelet! Ben je een liefhebber van eerlijk eten uit de natuur ga dan op zaterdag 4 oktober om 16.00 uur mee struinen door de polder!
We gaan samen met Edwin Flores op zoek naar eetbare planten, bessen, vruchten, noten, paddenstoelen en alles wat zo rondom De Doornik in de natuur groeit.
Daarna gaan we rond 17.00 uur onze 'verse pluk' bereiden i.s.m. BBQ Brandtweer Lucas.
Het vlees, reeds aanwezig, komt ook uit de uiterwaarden en is groot geworden op een dieet van voorkomende wilde kruiden en grassen en dat proef je!
Fokko Erhardt, de beheerder van de kudde Koniks, Rode Geuzen en Galloways is aanwezig geeft tijdens het eten uitgebreid tekst en uitleg over al deze producten.

Voor 50 euro kun je deelnemen aan 'Proef de natuur'. Het aantal plaatsen is beperkt en kaarten zijn verkrijgbaar via de website: www.festivaldeoversteek.nl
Smakelijk eten!

PROGRAMMA PROEF DE NATUUR:
16.00 U OPENING EN AANSLUITEND STRUINEN EN WILDPLUKKEN
17.00 U KOKEN MET BBQ BRANDTWEER LUCAS
18.00 U GEZAMENLIJK ETEN IN DE THEATERSCHUUR VAN LANDGOED DE DOORNIK.

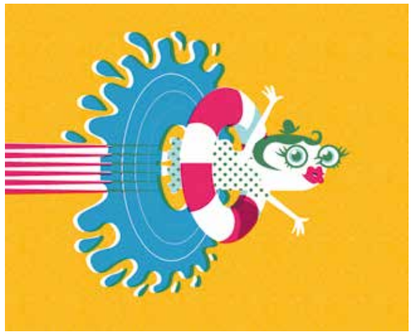

Nieuw!

JAARLIJKS NIEUW FESTIVALBEELD

Vanaf deze editie vraagt Festival de Oversteek elk jaar een kunstenaar het festivalbeeld te ontwerpen. De primeur is dit jaar voor grafisch vormgever, illustrator, striptekenaar en cartoonist Roel Venderbosch, woonachtig te Nijmegen Noord. Hij heeft het prachtige festivalbeeld voor Festival De Oversteek 2014 ontworpen. Een start van een mooie traditie en we zijn erg blij met het festivalbeeld voor 2014.

Roel is in 1992 afgestudeerd als grafisch vormgever aan de Academie voor Kunst en Vormgeving in Den Bosch. Je zou hem kunnen kennen van zijn cartoons en illustraties in de ochtendkrant NRC.NEXT of de ontwerpen van de albumhoezen van onder andere Daniël Lohues, Skik en Frank Boeijen.
En Roel is ook het brein achter de strip prof Oja-Aha voor jeugdblad Taptoe.
Wil je meer werk zien van Roel, kijk dan op zijn website *www.venderbosch.com*

FESTIVAL DE OVERSTEEK! De lokatie Slijk-Ewijk wordt deze editie van De Oversteek extra goed bereikbaar door het Voetveer met programma aan boord.

ZATERDAG 4 MIDDAG

PROGRAMMA FESTIVAL DE OVERSTEEK 2014

Singer-Songwriters op Zaterdagmiddag!

ZATERDAG 4 OKTOBER TRAPT DE OVERSTEEK AF MET ACTS OP DE LOCATIES:

ATELIER ESPAGNOLES, MANNENEILAND, DE KAS, DAS KABINETT

met muziek van Yorick van Norden, Einfach Kurt, Emil Landman en kindervoorstelling 'De Letterdief'

YORICK VAN NORDEN

Yorick van Norden is bij het grote publiek met name bekend als voormalig frontman van The Hype. De band stopte begin 2013 uit elkaar en sindsdien treedt van Norden solo op. Van Norden haalt zijn inspiratie uit melodieuze popmuziek uit de jaren '60 en '70. Dit najaar gaat hij met Excelsior-producer Frans Hagenaars de studio in voor de opnames van zijn soloalbum.

16.00 u / 17.30 u
Atelier Espagnoles, Vossenpelsestraat 45, Lent

Yorick van Norden

EINFACH KURT

Einfach Kurt is al jarenlang actief als muzikant. Hij speelde als accordeonist in diverse folk- en smartlappenbands, maar ook bas- en slaggitaar. Daarnaast was hij zanger en frontman van de Arnhemse indierockband Knuckles of Frisco. Als Einfach Kurt combineert hij de rauwheid van country en blues met folkmuziek. Hij neemt de luisteraar mee naar een wereld waar alle lelijke clichés waar blijken te zijn.

16.30 u / 17.30 u
Manneneiland, Woerdsestraat 14, Lent

Einfach Kurt

EMIL LANDMAN

Singer-songwriter Emil Landman verzamelt verhalen. Verhalen die hij vervolgens in liedjes giet.
Kleine folky liedjes en grotere bandachtige producties. Op 3 oktober verschijnt zijn debuutalbum Colours And Their Things, de opvolger van zijn EP A Bargain Between Beggars. Landman was al eerder te gast bij onder andere 3voor12 en DWDD, tourde met de Poproncle en werkte samen met de Amerikaan Grey Reverend.

16.00 u / 17.00 u
De Kas, Vossenpelsestraat 22, Lent. Tegenover Das Kabinett

Emil Landman

UITGELICHT **KINDER-PROGRAMMA**

Als vanzelfsprekend zijn 'de kids' van harte welkom bij alle optredens en voorstellingen maar natuurlijk hebben we voor hen een fraai kinderprogramma samengesteld.

OP ZATERDAG

'DE LETTERDIEF' Een muzikale en interactieve voorstelling van 4 t/m 8 jaar. in het kader van de Kinderboekenweek en in samenwerking met De Bibliotheek Gelderland Zuid.

16.30 u / 17.30 u
Das Kabinett, Vossenpelssestraat 15 Lent

OP ZONDAG

SAMEN MET MARTINA....WIND VANGEN.
Dansen op de golven van de wind.
13.00 u / 15.00 u / 16.30 u
Landgoed De Doornik, Doornik 1a, Bemmel

NETTY GEBBING VERTELT. Fabels voor jong & ouder
14.00 u /15.00 u / 16.00 u
In de boomgaard 'Het Hoefijzer', gelegen aan de tijdelijke weg tussen de Waalbrug en Wijnfort, Lent

NIELS DE JONGEN DIE MET GANZEN VLOOG.
Een theatervoorstelling voor jong & ouder.
13.30 u / 16.00 u
Hof van Holland, Oosterhoutsedijk 88 Lent

'IN HET LAURIER EN NU' een beeldende muzikale voorstelling
12.00 u / 14.00 u
Hist. Tuin De Warmoezenier, Griftdijk Noord 11, Lent

DE VERHAALSTOKER
Sprookjes en volksverhalen uit het hoge Noorden en eigentijdse vertellingen over liefde en verwondering.
12.45 u / 14.45 u / 15.45 u
De Kas, Vossenpelssestraat 22, Lent, t.o. Das Kabinett

KNUTSELEN MET XIEXIE
Bouw je eigen windinstrument, een fraaie vlieger, beschilder jouw aandeel van het windmolenpark. Maak een windportret. vanaf 13.00 u tot 18.00 u
Landgoed De Doornik, Doornik 1a, Bemmel

Meer over de kindervoorstellingen: elders in de krant.

Voor de kids:

DE LETTERDIEF

Juf Djoeke is dol op boeken. Maar als ze wil voorlezen uit haar grote voorleesboek zijn er letters verdwenen! Wie is die Letterdief en waarom zijn de letters gestolen? *De Letterdief* is een muzikale en interactieve voorstelling voor kinderen van 4 t/m 8 jaar.

De voorstelling duurt 30 minuten.
Kun je niet genoeg krijgen van lezen? Pluk dan na de voorstelling je boek uit de berg boeken en lees vrolijk verder! En je ouders mogen meelezen!

16.30 u / 17.30 u
Das Kabinett, Vossenpelssestraat 15, Lent

De Letterdief' is een voorstelling in het kader van de Kinderboekenweek en is mede mogelijk gemaakt door De Bibliotheek Gelderland Zuid.

de Bibliotheek Gelderland Zuid

Zaterdag 4 OKTOBER

ZATERDAG 4 AVOND

Op zaterdagavond nemen we je mee op een route langs een aantal prachtige festivallocaties waar je gaat genieten van een aantal hele fraaie voorstellingen.

Het vertrekpunt voor het avondprogramma is Landgoed De Doornik.
Je kunt kiezen uit twee routes. De route leidt je langs vier voorstellingen en je eindigt weer op Landgoed De Doornik. Zorg dat je om 20.00 u aanwezig bent op Landgoed De Doornik dan ben je zeker op tijd voor de voorstellingen.

ROUTE A EN B

ROUTE A:
Dimitri Verhulst & Steven Caeyers (20.30u)
Radiobaken (21.00u)
Susanne Roos (22.00u)
De Wolven (23.00u)

ROUTE B:
Susanne Roos (20.30u)
De Wolven (21.00u)
Radiobaken (22.00u)
Dimitri Verhulst & Steven Caeyers (23.00u)

Dimitri Verhulst

DIMITRI VERHULST & STEVEN CAEYERS

Verhulst In Dialoog (Nederlandse première!)
Dimitri Verhulst en het Ensor Strijkkwartet zijn al sedert enkele jaren trouwe reisgezellen. Ze speelden meer dan honderd voorstellingen door Vlaanderen en Nederland waarin ze de muziek van Haydn en Schubert combineerden met literatuur. Nu komt de auteur een nieuw programma samen met Steven Caeyers, de cellist van het kwartet. De bezetting is kleiner, maar het domein van de muziek en de teksten dat ze samen zullen bewandelen is er groter op geworden. Schoonheid en intimiteit gegarandeerd.
Op Festival De Oversteek spelen Verhulst & Caeyers deze voorstelling voor het eerst. Dus een heuse première!

20.30u / 23.00u
Schuur Landgoed De Doornik, Doornik 1A, Bemmel

SUSANNE ROOS - SINDS HET VALLEN

Actrice en theatermaker Susanne Roos speelt de monoloog 'Sinds Het Vallen', geschreven door Lucas de Waard. Sinds het vallen gaat over Nena, die na een herseninfarct opgesloten zit in haar eigen hoofd. Het publiek wordt deelgenoot van een integere, opgekropte wereld. Een verhaal over verlies, acceptatie, liefde en weten wanneer je verloren hebt. Sinds het vallen werd gemaakt en gespeeld in opdracht van De Kersentuin, de teksttheaterwerkplaats van Literair Productiehuis Wintertuin.

20.30u / 22.00u
De Kas, Vossenpelssestraat 22, Lent
(tegenover Das Kabinett)

Susanne Roos

DE WOLVEN - DETOX

Theatergroep De Wolven, bestaande uit Charlotte Kuyvenhoven, Marijke Meems en Niké Mulder, spelen Detox. Een ontmoeting in de wachtkamer van een tantratherapeut, drie vrouwen op zoek naar hun 'spirituele zelf'. Wat zit daarachter? Wat en wie komt er tevoorschijn als je die korst van spiritualiteit wegpeutert? Ga met De Wolven mee op onderzoek uit.

21.00u / 23.00u
Das Kabinett, Vossenpelssetraat 16, Lent

De Wolven

RADIOBAKEN: EEN 'RADIO-THEATER-WANDELING' DOOR DE POLDER

Radiobaken is het mobiele radiostation van radio-archeoloog en beeldend kunstenaar Robbert van der Horst.
Radiobaken verzamelt verhalen, geluiden en klanken op locaties waar het landschap volop in beweging is .
Met deze verzameling klanken maakt Radiobaken op locatie radiotheater.
Wandel mee met Radiobaken en geniet van verhalen van bewoners met informatie over de geschiedenis, de natuur en de omgeving. Een unieke wandelervaring waar je ook nog wat van opsteekt.

Wandeling tussen Landgoed De Doornik en Das Kabinett
21.00u / 22.00u

Radiobaken

De Radiobaken wandeling duurt ongeveer 45 minuten.

CRAPPYDOG & CONVOI EXCEPTIONEL

Driemansformatie Crappydog was al eerder te gast op Festival de Oversteek. Dit jaar gaan ze op De Doornik met het straatorkest Convoi Exceptionel een muzikale soundclash aan. Dat met een allegaartje aan instrumenten waaronder contrabas, trommel, sax en alles waar muziek mee te maken valt. Naar verwachting eindigen ze met zijn vijven in een stampende, dampende, zwetende en swingende groovemachine! Er mag gedanst worden!

Schuur Landgoed De Doornik,
Doornik 1a Bemmel
Na afloop theaterroute zaterdagavond, vanaf 23.30u

Crappy Dog

Schuur Landgoed De Doornik, Doornik 1a Bemmel

ZONDAG 5

HET PROGRAMMA FESTIVAL DE OVERSTEEK 2014

BROEDER DIELEMAN IN DE HERVORMDE KERK

BROEDER DIELEMAN

Folk uit Zeeland. Broeder Dieleman speelt en zingt ingetogen folksongs in het Zeeuws-Vlaams. Liedjes over het Zeeuwse land, kleine mijmeringen en grote ontwikkelingen. Kaal, rauwe en zonder enige opsmuk. Een secure dosis humor zorgt ervoor dat het allemaal niet te ernstig wordt.

Zijn album 'Alles Is IJdelheid', de EP 'Klein zieltje' en een soundtrack 'Land Van Verandering' zijn alledrie pareltjes van platen. Voorzien van een randje Zeeuwse modder.

13.30u & 16.00u

Broeder Dieleman

DIT KOM JE ONDERWEG TEGEN OP DE FESTIVALROUTE.

Doorlopend van 13.00 u tot 17.00 u.

SAKSENROS

Freerk Wieringa gaat in zijn werk Saksenros een verbinding aan met Twente. Hij vertaalt het moderne Twentse ros naar een modern verchroomd en bewegend paard. Door het spiegelende oppervlak wordt de omgeving gereflecteerd in het bewegende werk. Zo wordt het Saksenros als het ware opgenomen in de omgeving.

TISMAWAJEWENDBAND

TismawajewendBand speelt overal, nergens op op alle plekken daar tussen in. 'Geen podium is toch een podium' is het motto. Dit dweilorkest bestaat al ruim 20 jaar en speelt alles wat je maar kunt bedenken. Van Soul en Blues tot Latin, Rock en Smartlap. Geen genre is te gek en hun repertoire bevat zowat de halve muziekgeschiedenis. Met hun zwartgouden bus rijden ze het hele land door om optredens te geven. Tijdens Festival De Oversteek duiken ze te pas en te onpas op om her en der de boel letterlijk leven in te blazen. Tismawajewendband.

THE MOBILE PRESS

'Wat heeft u vandaag meegemaakt?'
Deze vraag stellen Deirdre Ozinga en Sjoerd van Ree aan u. U geeft antwoord en vanuit dat antwoord schrijft Deirdre razendsnel een korte tekst.
De tekst zal door Sjoerd eveneens razendsnel gedrukt worden op tas en affiche. Het drukken gebeurt op een zelf ontworpen zeefdrukinstallatie bestaande uit twee oude reiskoffers.Voor slechts 5€ ontvangt u niet alleen een unieke tas die mede door u ontstaan is, maar ook een klein kunstwerk en een mooie herinnering aan ons festival!

FESTIVALLOCATIE
K3 DELTA
BUITENPOLDER 26, HAALDEREN

IMPRO VI

Danstheater Impro Vi maakt dit jaar speciaal voor Festival de Oversteek op het robuuste terrein van K3 Delta een dansvoorstelling. Hierbij laat ze zich inspireren door de dynamiek van de omgeving; het industriële van de installaties versus het aardse vertegenwoordigt door de immense bergen zand.

14.00u / 15.00u / 16.00u

Impro VI

FESTIVALLOCATIE
ATELIER PLÔNES
BUITENPOLDER 2, HAALDEREN

DE STRAAT

'De Straat' is een poëtische voorstelling waarin vanuit verschillende perspectieven gekeken wordt naar het leven dat zich op straat voltrekt. Gedichten die de wereld in kaart proberen te brengen over mannen die dammen en de dichter die met een plattegrond over het vakantiepark loopt. Dichter Jan-Willem Dijk werkt samen met instrumentenbouwer en muzikant Kasper van Hoek en altvioliste Luca Altdorfer. Bouke Mekel is verantwoordelijk voor de visuals.
De laatste drie jaar behoorde zijn werk tot de beste honderd gedichten van de Turing Nationale Gedichtenwedstrijd. Hij treedt veelvuldig op en stond onder andere op Dichters in de Prinsentuin, Boekenbal voor de Lezers, Noorderzon en Amsterdam Poëziefestival en soms verkleedt hij zich als patat.
Jan Willem Dijk speelt vandaag de poëzievoorstelling 'De Straat'

13.30u / 14.30u / 15.30u

De Straat

K3Delta

Kom naar de open dag in de Bemmelse Waard

Zondag 5 oktober van 10.00 tot 16.00 uur

K3Delta houdt weer een open dag in de Bemmelse Waard op zondag 5 oktober tussen 10.00 en 16.00 uur. Deze open dag valt dit jaar samen met festival de oversteek, waarvan ook een voorstelling op het fabrieksterrein te zien zal zijn.

Tijdens de open dag krijgen bezoekers informatie over het nieuwe inrichtingsplan, zijn er natuurexcursies door de polder en rondleidingen op het fabrieksterrein. Ook zullen er leuke kinderactiviteiten worden georganiseerd zoals schminken, voederhuisjes schilderen en knutselen. Liefhebbers kunnen worden gefotografeerd op de shovel en met indrukwekkende bergen zand op de achtergrond. De foto krijgt u direct mee naar huis. De samenwerkende partijen zijn ook aanwezig met een informatiestand. Kortom het belooft een informatieve en vooral gezellige dag te worden. U bent van harte welkom!

Locatie: naast het fietspad ter hoogte van de steenfabriek.

- Natuurexcursies
- Rondleiding over het fabrieksterrein
- Rondvaart over de plas
- Voederhuisjes schilderen
- Schminken

FESTIVALLOCATIE
DIJKMAGAZIJN BEMMEL
WAALDIJK 4 , BEMMEL

DOUGLAS FIRS

Douglas Firs is een Gentse band rondom singer-songwriter Gertjan van Hellemont. Douglas Firs maakt persoonlijke muziek, vaak zo droevig dat je er vrolijk van wordt.
Critici omschrijven Douglas Firs als de Vlaamse Neil Young. Momenteel werkt Douglas Firs aan de opvolger van hun debuutalbum Simmer and Glow.

13.00u & 16.00u
programma i.s.m. Mudboot Sessions

Douglas Firs

RIK VAN DEN BOSCH

De country-, folk-, blues- en americanainvloeden zijn nooit ver weg bij singer-songwriter Rik van den Bosch. Hij treedt op over de hele wereld en woont tegenwoordig in Barcelona. In de zomer van 2013 verscheen zijn laatste album Rik van den Bosch & The Dandies. Dit nam hij op samen met zijn Spaanse muziekvrienden The Dandies, waardoor het album een wonderlijke en doeltreffende combinatie is van folk en Spaanse muziek.

14.00u & 15.30u
programma i.s.m. Mudboot Sessions

WILLEM CLAASSEN

Rik van den Bosch

Willem Claassen

Schrijver Willem Claassen vertelt over zijn jeugd op de boerderij aan de hand van zijn verhalenbundel *De koe die de Waal over zwom*. Impressies van een bedrijf, familie en dorp die samen een verhaal vormen over opgroeien, afstand nemen en terugkeren. Coming of age tussen de koeien. Willems vader Peter is al ruim 40 jaar boer in Beuningen. Na de voordracht geeft hij een workshop koemelken.

13.30u, 14.30u & 16.30u

FESTIVALLOCATIE
NEDERLANDS HERVORMDE KERK
OUDE KERKHOF 13, BEMMEL

ALMA MATHIJSEN EN MILENA HAVERKAMP

Op 15 oktober verschijnt de tweede roman van Alma Mathijsen, 'De Grote Goede Dingen'. Hier voor deed ze onderzoek naar haar overleden vader Hub. Klopt het verhaal en het beeld dat ze al die jaren heeft meegekregen? Samen met Milena Haverkamp, bekend als one-woman-showband bij Waumans & Victoria's Groot Internationaal Literair Variété Spektakel, ontwikkelde Mathijsen en theatrale lezing van het boek. Bij deze muzikale voorleessessie word je als luisteraar meegenomen in het verhaal en komt het boek tot leven.

13.00u, 14.30u & 16.30u

Alma Mathijsen en Milena Haverkamp

FESTIVALLOCATIE
ATELIER ESPAGNOLES
VOSSENPELSSELAAN 45, BEMMEL

GOSLINK

Beeldend kunstenaar en singer-songwriter Harm Goslink Kuiper maakt zijn eigen instrumenten: fruitkistgitaar, fruitkistcello en houtrestjes-contrabas. In 2010 verscheen zijn Nederlandstalige cd 'Stil Leven', vol licht ironische liedjes over eenzaamheid, de worsteling met het bestaan en liefde. Een album vol muzikale en tekstuele kunstwerkjes.

13.00u, 15.00u & 16.30u

Goslink

ZONDAG 5

HET PROGRAMMA FESTIVAL DE OVERSTEEK 2014

de **BBQ Brandtweer** is aanwezig met smaakvolle happjes op zaterdag 4 en zondag 5 oktober.
Landgoed De Doornik

BBQ-Lucas

Andy Fierens

ANDY FIERENS

Dichter en performer Andy Fierens staat bekend als het buitenbeentje van de Vlaamse literaire wereld. In april dit jaar verscheen zijn nieuwe bundel Wonderbra's & Pepperspray. Stampvol Woordspelingen, slang, dialogen uit pornofilms en ga zo maar door. Kortom: Fierens is de man. Andy Fierens draagt voor uit zijn nieuwste dichtbundel 'Wonderbra's & Pepperspray'.

13.30u, 15.30u & 17.00u

FESTIVALLOCATIE
DAS KABINETT
VOSSENPELSSESTRAAT 16, LENT

JAAP ROBBEN & HANNEKE HENDRIX

Jaap Robben is schrijver, dichter en theatermaker. Sinds 2000 schrijft hij gedichten en korte verhalen voor zowel kinderen als volwassenen. In april 2014 verscheen zijn eerste roman voor volwassenen: Birk. Jaap Robben was van september 2008 tot oktober 2010 de Stadsdichter van Nijmegen. Tijdens het festival leest hij voor uit zijn nieuwste roman Birk.

Jaap Robben en Hanneke Hendrix

Mareen Hoek

Hanneke Hendrix is schrijfster en hoorspelmaker. Ze schreef onder meer voor Literair Productiehuis de Windertuin, Passionate Magazine en componistenduo Strijbos & Van Rijswijk. In september 2012 verscheen haar debuutroman De verjaardagen. In september verschijnt Hanneke Hendrix' tweede roman: De Dyslectische-Hartenclub waar ze tijdens dit festival uit gaat voorlezen.

13.00u, 14.00u & 15.00u

MAREEN HOEK

Mareen Hoek speelde in 2011 op ons Festival de indrukwekkende monoloog *Zus Van* (Lot Vekemans). De voorstelling *Alleen*, van dit jaar, is het tweede soloproject van actrice Mareen Hoek, bekend van theatergroep De Nieuwe Koning en theatergroep Rood Verlangen. Ze maakte *Alleen* in samenwerking met regisseur/filosoof Bart van Haaster. Mareen Hoek neemt haar publiek mee naar een willekeurig café in een willekeurige stad en laat ze delen in de rauwe verhalen vijf vrouwen die elk op hun eigen manier alleen zijn in de liefde.

13.30u & 16.30u

FESTIVALLOCATIE
DE KAS
Vossenpelssetraat 22, tegenover Das Kabinett

BIRD ON THE WIRE

De Amsterdamse band Bird On The Wire maakt dromerige popmuziek met een donker randje. Gedrenkt in psychedelische gitaren en verfijnd drumwerk vertelt Bird on the Wire met zijn liedjes verhalen. In mei 2014 verscheen het debuutalbum 'Our Hands Meet On The Moon' bij Meduse MagiQ records.

13.30u & 16.00u

THEODORA KOTSI - LAND IN ZICHT

Midden in Lent staat een oude kas Hier stelt Theodora Kotsi-Felici haar werk ten toon, dat zich betrekt op het landschap als getuige van verandering.

zaterdag 4 en zondag 5 oktober
Doorlopend vanaf 13 u

Bird On The Wire

STEFANIE JANSEN & ARNHEMS DANSTHEATER MET 'FOR A MOMENT'

Sopraan Stefanie Janssen is een veelzijdige zangeres. Je hebt haar al kunnen zien in haar solovoorstelling 'Van buiten naar binnen', die in 2013 in première ging tijdens de Nijmeegse kunstnacht en welke ze ook speelde op Theatraal AM Waal. Ook zong ze in de hiphoptheaterproductie Ugly D en maakte ze met voormalig stadsdichter van Nijmegen Jaap Robben een muzikale vertelvoorstelling. Stefanie Janssen is artistiek partner van Arnhems Work en treedt vandaag samen op met Jason Gwen, danser bij het Arnhems danstheater.

14.30u & 17.00u

Stefanie Jansen

FESTIVALLOCATIE
LANDGOED DE DOORNIK
DOORNIK 1A, BEMMEL

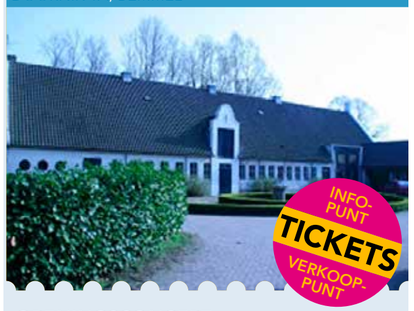

OPENINGSCONCERT: QUARTET QUINETIQUE

Klassiek kwartet Quinetique bestaat uit Vera van der Bie (viool), Peter Grond (viool), Adriaan Breunis (altviool) en Jur de Vries (cello). Quinetique brengt klassieke muziek zonder de etiquette die je normaal bij klassieke concerten ziet. Klassieke stukken worden afgewisseld met jazz, tango en rockmuziek. Tijdens een optreden van Quinetique kan vanalles voorbij komen.

12.00u

Quartet Quinetique

MAUD BEURSKENS (BUITEN)

Op Festival de Oversteek is de voorstelling *Cocooning* van Maud Beurskens te zien. In deze dansvoorstelling met een vleugje humor lopen de spanningen hoog op: wat is onze toekomst? Wat brengt 'het' ons? Hoe ziet 'het' eruit? *Cocooning* is een duet tussen man en vrouw, waarin lichaam en energie centraal staan.

13.00u / 14.00u / 16.30u

Maud Beurskens

Wolf In Loveland

WOLF IN LOVELAND (SCHUUR)

De zevenkoppige Rotterdamse folkrockband Wolf In Loveland is opgebouwd rond singer-songwriter Jan Minnaard. In 2013 verscheen het debuutalbum en in maart 2014 kwam de opvolger *'We Set Out In The Naked Dawn'*. Wolf in Loveland speelde onder andere op De Parade, Songbird en Metropolis.

13.30u & 16.00u

ELLEN DECKWITZ (SCHUUR)

Ellen Deckwitz is sinds 2000 actief als dichteres. Ze droeg voor in binnen- en buitenland en won eind 2009 het NK Poetry Slam. Haar poëzie kenmerkt zich door helderheid en haar ironische blik op de wereld. In 2011 verscheen Deckwitz' debuutbundel *De steen vreest mij*, in oktober 2012 haar tweede: *Hoi Feest.*

14.00u, 15.30u & 16.30u

Ellen Deckwitz

BEWILDER

Bewilder is de nieuwe band van Maurits Westerik.
In mei 2013 vertrekken Maurits Westerik, Jeroen Overman, Bram Hakkens, Arjan Kamphuis en Arjen de Bock samen met producer Henk Jonkers (Hallo Venray) naar Vlieland om daar enkele weken te werken aan een album. Er ontstond daar een album met popliedjes als basis waarbij, mede door Henk Jonkers, de gebaande paden regelmatig worden verlaten. Er wordt flink op los geëxperimenteerd zonder de focus op het liedje te verliezen.

17.00u

Bewilder

BEELDENDE KUNST
OP FESTIVAL DE OVERSTEEK

INSTALLATIES VAN MEREL HOLLEBOOM

Beeldhouwer Merel Holleboom laat zich in haar werk inspireren door de zichtbare en onzichtbare bewegingen in ons leven. Het kunnen bewegen van beelden is erg belangrijk, want zelfs als we helemaal stil staan, is er beweging. We vliegen toch door het heelal. De oorsprong van haar beelden bevindt zich altijd in iets alledaags, zoals een druppel water op je huid of een simpel woord als 'lucht'.

MOBIELE INSTALLATIES VAN BART JANSEN

De installaties van Bart Jansen gaan over nevenproducten van menselijke activiteit. De drang om voor elk wissewasje een machine te bouwen. Menselijk falen en technische vooruitgang spelen hierbij een belangrijke rol. De kunstwerken van Bart Jansen laten de scheve balans zien tussen wat we willen bereiken en wat we daadwerkelijk bereiken.

presentaties telkens op het hele en halve uur

AFHAALPOËZIE
DOORLOPEND OP DOORNIK

Afhaalpoëzie is de afhaalchinees voor de geest. Het publiek is de baas bij de Afhaalpoëziekiosk van dichter Û.
Kies een gedicht van het gedichtenmenu en Û draagt de gekozen gedichten voor. Ideaal voor de poëtische trek.
Afhaalpoëzie heeft ook een kindermenu voor de kleine poëziehonger.

Doorlopend vanaf 13.00 u.
Op Landgoed De Doornik.

Zondag

5 OKTOBER

ZONDAG
5

PROGRAMMA FESTIVAL DE OVERSTEEK 2014

ZONDAG IN DE HOF VAN HOLLAND: TYPHOON

Typhoon staat voor echtheid en laat zijn stem horen over een eigenwijze sound van blues, jazz en hiphop.
'Lobi Da Basi' Typhoons tweede studioalbum, is een kleurrijk en muzikaal album geworden met zijn kenmerkende, eerlijke en openhartige schrijfstijl. De bijdrage van Typhoons liveband en vrienden als Benjamin Herman, Andre Manuel, Pete Philly en Qeaux Qeaux Joans en Jan Wessels maken van 'Lobi Da Basi' een warme ontmoeting. Op Festival de Oversteek treedt Typhoon op in intieme setting vergezeld door twee muzikanten.

15.00 u
Hof van Holland, Oosterhoutsedijk 88, Lent

FESTIVALLOCATIE
DOORNIKSHOF
WAALDIJK 24, BEMMEL

NACHTSCHADE
Nachtschade is een Amsterdams collectief liedschrijvers, dat popmuziek combineert met theater en poezie. In hun energieke liveshow passeert de westerse popcultuur de revue, verpakt in een jasje dat doet denken aan de Vaudeville van de jaren '20.
Door de onorthodoxe presentaties en het gebruik van samples en theater blijft een optreden Nachtschade je nog lang bij.

14.00u, 15.30u & 16.30u

Nachtschade

FESTIVALLOCATIE
DE PLAS BIJ ZIJDEWINDE
WAALDIJK 28, BEMMEL

AAN DE PLAS:
VLOEISTOF MET 'DOOD IN DE BOOT'
Vloeistof (Anja Reinhardt en Yuri Bongers) maakt dansvoorstellingen waarin de ervaring van het publiek een essentiële rol speelt. Toeschouwers zijn actief onderdeel van een totaalervaring en creëren mede de inhoud van de voorstelling. Vloeistof speelt op De Oversteek *Dood op de boot*: hoe een romantisch uitje verandert in een absurdistische moord.

13.00u, 14.30u & 16.30u

Vloeistof

PRUIMENBOOMGAARD 'HET HOEFIJZER' / CO BOMEN: AAN DE TIJDELIJKE WEG TUSSEN DE WAALBRUG EN WIJNFORT, LENT.

NETTY GEBBING VERTELT - FABELS VOOR JONG EN OUDER
Netty Gebbing brengt verhalen tot leven met haar verteltheater. Verhalen worden aangekleed met decor, schmink en kostuums. Zo neemt Netty Gebbing haar publiek mee een andere wereld in. Tijdens Festival de Oversteek vertelt ze fabels voor jong en oud.

14.00u / 15.00u / 16.00u

Netty Gebbing

CO-BOMEN, BOOMGAARD 'HET HOEFIJZER'

Co-bomen is in april 2014 opgericht door actieve bewoners van Nijmegen (Noord). Co-bomen heeft als voornaamste doel om enkele vergeten en in verval geraakte robuuste hoogstam boomgaarden weer actief in beheer te nemen, samen met de bewoners van Nijmegen en Lent. De boomgaarden van Co-bomen liggen tussen Nijmegen Noord en Lent. Met deze karakteristieke hoogstamboomgaarden gebeurt nu niks. Met de gemeente is een gebruikersovereenkomst afgesloten. Dat betekent dat we nu er samen met medebewoners de schouders onder gaan zetten en er weer een functie aan gaan geven. Activiteiten worden ontwikkeld ten behoeve van een leefbare, groene en schone directe woonomgeving. Noteer vast zondag 26 oktober in de agenda, dan houdt Co-bomen haar eerste oogstfeest. Co-bomen telt nu al meer dan 75 leden, ook u kunt lid worden!
Zie www.cobomen.nl

co-bomen

Co-Bomen

FESTIVALLOCATIE
CAFE DE ZON/SCHUUR VAN HENK
DORPSSTRAAT, LENT

DE STAALVRETERS ODE AAN DE LAPSTEEL
Ingmar Heytze en Johan Borger vormen samen de Staalvreters. Als ijzeren duo verkondigen ze hun liefde voor de lapsteel. 'O lapsteel, gij godin van ijle klanken, soms op gammele pootjes, soms veilig op schoot'. Borger en Heytze zijn verliefd op het instrument en brengen een ode in woord, beeld en geluid. Verwacht gedichten en natuurlijk veel lapsteelklanken maar ook de - uniek in Nederland - 'Hoort-u-een-pedalsteel-of-een-lapsteel-quiz. Amusement, een brok in de keel en bovenal: veel liefde voor de lapsteel.

In de schuur van Henk om 13.30u, 15.00u, 16.30u

Ingmar Heytze

THEATERGROEP FAAS MET HAAREN: DOO WOP
Theatergroep Faas met Haaren (Desiree van Haaren en Judith Faas) speelt Doo-Wop Doo-Wop.
Een muzikale theatervoorstelling over twee zussen – achtergrondzangeressen – in de jaren '30 van de vorige eeuw. Ze wachten in café De Zon op de derde zus, de leadzangeres. Zonder haar kunnen ze niet beginnen. De spanning tussen de twee loopt steeds hoger op, maar het moet vooral
gezellig blijven. Het is pas crisis als het bier op is.
Tekst: Eva Gouda Regie: Pieternel Bollmann

In café De Zon om 14.30u, 15.30u, 17.30u

Doo-Wop

FESTIVALLOCATIE
KOKEN AAN DE WAAL
OOSTERHOUTSEDIJK 46, LENT

BIG LOW'S DAN TUFFY
Dan Tuffy is bekend van bands als Big Low en Parne Gadje. De van geboorte Australische muzikant maakt met deze band muziek varirend van country-folk tot opzwepende wereldmuziek. Op Festival de Oversteek presenteert hij een uniek soloprogramma als storyteller. Verwacht kleine liedjes en grote verhalen over landlopers, mensen die geluk hebben in de put zitten, enzovoorts. Het programma is een try-out voor een programma later in het jaar in de Nederlandse theaters te zien is.

14.00u, 15.00u, 16.00u

Big Low

FESTIVALLOCATIE
DIJKHUIS GIJS
ZALIGESTRAAT 8, LENT

MOST UNPLEASANT MEN
Met synthesizers, elektronische drums en percussie zet Most Unpleasant Men een vol, fantasierijk en upbeat geluid neer.Reflecterend op het moderne leven in de stad en met een melancholische ondertoon.

14.30u & 15.30u

Most Unpleasant Men

LE VOLEUR VILLON
Sebastiaan van Bijlevelt, bekend van de Nijmeegse band Okieson en zijn werk als producer in de Galloway Studio, is geestelijk vader van Le Voleur Villon. Met dit project gaat Van Bijlevelt op zoek naar de grenzen van muziek. Zowel muzikaal, maar ook fysiek. Hij demonteert bestaande instrumenten en verplicht de muzikanten van dienst door te spelen op het hout, de snaren, de vonken en het stof dat overblijft van zijn instrument. Liefhebbers van Steinway piano's: loop even een blokje om.

16.30u

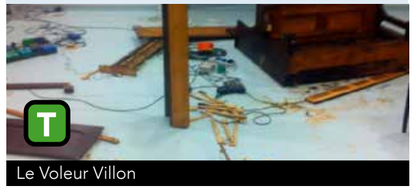

Le Voleur Villon

FESTIVALLOCATIE
HOF VAN HOLLAND
OOSTERHOUTSEDIJK 88, LENT

Novack

NOVACK
Novack maakt onvervalste indiepop. In april 2014 bracht de Utrechtse band zijn tweede plaat uit getiteld 'Arrivals'. De nieuwe nummers zijn een stuk extraverter dan die op het debuutalbum Sequences and Stills.Een fijn album vol met melancholische popsongs en fraaie toetsenarrargementen.

13.00u

Daniel Vis

DANIEL VIS
Daniël Vis (1988) beklom begin 2009 voor het eerst een dichtpodium. Een zware dag voor de stapels gedichten die hij al geschreven had; niemand heeft ze sindsdien nog gezien. Dat kan van Vis niet worden beweerd. Zijn gedichten verschenen tot nu toe onder andere in Strak! Het Liegend Konijn en Plebs. In februari 2014 won hij het NK poetry slam en in april 2014 verscheen zijn debuutbundel crowdsurfen op laag water bij uitgeverij Prometheus. Daniël Vis draagt voor uit zijn debuut 'Crowdsurfen Op Laag Water'.

14.00u, 15.30u, 17.00u

Gerjon en Gerben

GERJON & GERBEN: DOOD/VERDERF/VINGERVERF
Singer-songwriter Gerben Elburg en schrijver Gerjon Gijsbers vormen het duo Dood / Verderf / Vingerverf. Gerben Elburg heeft geen televisieprogramma nodig om de beste singer-songwriter van Nederland te zijn. Hij is de drijvende kracht achter Plastic Evolution en is actief in talloze andere bands. Van Gerjons hand verschijnt wekelijks een Gollem op opinieblog Incognitief. Hij leest de Gollem ook voor bij het regionale radiostation AladnaFM. Dood / Verderf / Vingerverf combineert muziek met gortdroge literatuur.

14.30u, 16.00u, 17.30u

Zondag 5 OKTOBER

ZONDAG 5

HET PROGRAMMA FESTIVAL DE OVERSTEEK 2014

BEELDEND WERK VAN SPACE COWBOYS TE AANSCHOUWEN

Albert Dedden en Paul Keizer vormen samen kunstenaarsduo Space Cowboys. Ze maken werken voor de openbare ruimte. Op festival de Oversteek zijn de beelden *Blossom* en *Closer* te zien.
'Buurman' kookstudio Koken Aan de Waal verzorgt 'n smaakvolle passende hap.

Doorlopend vanaf 13.00 u
Hof van Holland, Oosterhoutsedijk 88, Lent

The Space Cowboys

FESTIVALLOCATIE
DE HISTORISCHE TUIN
GRIFTDIJK 11, LENT

IN HET LAURIER EN NU

Pema Tigelaar - In Het Laurier En Nu (in de boomgaard)
Pema Tigelaar toont op Festival de Oversteek haar afstudeervoorstelling van de *HKU In het Laurier en Nu*.
In het Laurier en Nu is een beeldende muzikale voorstelling gebaseerd op de Griekse mythe van Daphne en Apollo. De voorstelling handelt rond de vraag hoe en in hoeverre je verantwoordelijkheden moet nemen in de maatschappij.
Spel: Sanne Engelen, Ruben Scholten
Regie: Pema Tigelaar

12.00u & 14.00u

Buurvrouw en Buurvrouw

DE VERHAALSTOKER VERTELT.

Jeroen de Jong werkt als coach en verhalenverteller. Van sprookjes en volksverhalen uit het hoge Noorden tot eigentijdse vertellingen over liefde en verwondering. Hij vertelt verhalen voor volwassenen, kinderen of allebei. Jeroen de Jong schuwt interactie niet en creëert samen met zijn publiek een unieke beleving.

12.45u, 14.45 & 15.45u

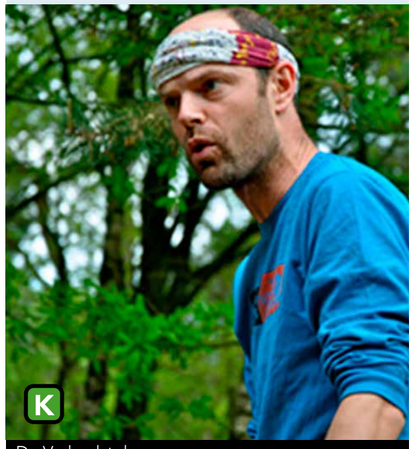

De Verhaalstoker

FESTIVALLOCATIE
DE KERSENBONGERD
ZALIGESTRAAT, LENT

BUURVROUW EN BUURVROUW

Buurvrouw & Buurvrouw is een theatercollectief van Maartje Fijen en Rosa Allessie. Ze maken kleurrijk, extravagant en surrealistisch danstheater op maat. Stijlen, tijdperken en kostuums worden gecombineerd om een verhaal te vertellen. Een deel van de verbeelding wordt daarbij aan het publiek overgelaten.

Vanaf 13.00 u voorstelling is doorlopend, toegang telkens max. 5 personen

In Het Laurier En Nu

IMKERIJ BLOEM

Voor een potje honing en laat je door hen rondleiden door hun fraaie bijentuin.
Doorlopend te bezoeken.

Geopend vanaf 13.00 u.

Imkerij Bloem

Startpunt wandeling
De Sprok (Waaldijk 9, Bemmel) 12.00 u /15.00 u
K3-Delta (Buitenpolder 26, Haalderen) 13.30, 16.00 u
Du van de wandeling ca. 45 minuten.

RADIOBAKEN PRESENTEERT: DE AARDLANDER

In de Bemmelse waard staat aan de defensiedijk een klein en in onbruik geraakt gemaaltje. De gevelsteen is ondergespoten met graffiti, de pompen staan uit.

Beeldend kunstenaar en radio-archeoloog Robbert van der Horst blaast er met zijn mobiele radio- en onderzoeks-station De Aardlander nieuw leven in. U ziet het met uw ogen en hoort het in de ether! Geen geheim blijft bewaard en geen verhaal verzwegen.

Radiobaken onderhoudt al jarenlang contact met het Russische station "Radio Sputnik" en zal ook tijdens haar programma voor de Oversteek proberen een verbinding tot stand te brengen.
Loop mee met onze tocht door de Bemmelse waard. U krijgt een eigen radio en bij regen een paraplu ! Ontmoet de radio-archeoloog en verbaas u over zijn vondsten en verhalen. op zondag. Een voorstelling die u niet mag missen.
Geschikt voor alle leeftijden. Bij slecht weer wordt dichte schoenen aangeraden !

ZONDAG 5

DE OVERSTEEK GAAT VOOR DE WIND!

PROJECT A15 MET ALS THEMA 'DE WIND'.

FESTIVALLOCATIE
LANDGOED DE DOORNIK
DOORNIK 1A, BEMMEL

KINDERPROGRAMMA
OP FESTIVAL DE OVERSTEEK

wind vangen

xie xie

Niels, de jongen die met ganzen vloog

SAMEN MET MARTINA....WIND VANGEN

Fiet wil rennen. De hele dag. Maar het lukt niet. We maken samen een trektocht door de natuur.
We komen allemaal vrienden tegen die met ons willen dansen. Dans je mee? Dan vangen we wat wind!
Martina Tak-Visser is een ervaren docent dans. Dans is haar passie en met dans gaat ze op zoek naar het verhaal van de kids

13.00 u / 15.00 u / 16.30 u

KNUTSELEN MET XIEXIE

Bouw je eigen windinstrument, een fraaie vlieger, beschilder jouw aandeel van het windpark

Doorlopend vanaf 13.00 u.

Theatergroep Toneel op het Fort presenteert de familievoorstelling
NIELS, DE JONGEN DIE MET GANZEN VLOOG.

In deze interactieve voorstelling wordt Niels betoverd door een kabouter, waarna hij vliegend op gans Maarten heel veel spannende avonturen beleeft. Niels heeft wel de hulp van het publiek hard nodig om de avonturen tot een goed einde te brengen. Dus wees er bij!

13.30 u / 16.00 u

EN VERDER:

WORKSHOP BLAASMUZIEK
Bouw je eigen blaasinstrument en speel mee in het windorkest. Blaas jij mee?

GEEF KLEUR AAN DE WIND
Kleur met elkaar de vrolijke mega kleurplaat over windenergie in.

WINDQUIZ
Luchtige informatieve quiz. Test je kennis over windenergie.

BOODSCHAPPEN VOOR DE WIND
Op het festivalterrein staat een artist impression van een windmolen. Geef hierop jouw boodschap voor de wind mee!

FILMHUIS
Doorlopend filmprogramma met informatieve, grappige en onhullende filmpjes over windenergie.

FOTOSTUDIO
Laat de wind maar waaien en leg dit verfrissende moment vast in een 'windie', een selfie in de wind.

WERELDRECORDPOGING 'LEVENDE' WINDMOLEN

We proberen het wereldrecord 'Grootste Levende Windmolen' te vestigen.
De wereldrecordpoging vindt plaats vlakbij Landgoed De Doornik in het weiland aan de uiterwaardenkant van de Waaldijk ter hoogte van Sprok (ongeveer 5 minuten fietsen vanaf de Waalbrug).
Laat zien dat je ook vóór de wind wilt gaan. Doe mee!
Tijd: 12.00 u

PROJECT A15

WIND, DE DUURZAME ENERGIE-MOTOR

Project A15 stimuleert meer windmolens voor en door burgers langs de A15. Windenergie is beter voor het milieu en maakt ons onafhankelijk van andere landen. Wind op land is de goedkoopste vorm van duurzame energie en efficiënt. Eén windmolen levert evenveel energie als 12 voetbalvelden met zonnepanelen.

MEER DAN ALLEEN MILIEUWINST

Windmolens zijn niet alleen goed voor ons milieu, ze kunnen ook winst opleveren voor je buurt en je portemonnee. Praat mee en beslis mee over de opbrengst van de molens. Er is meer mogelijk dan je denkt. Zo kun je bijvoorbeeld een deel van de opbrengst in een windfonds laten storten, waarmee je bijvoorbeeld jouw buurthuis laat opknappen. Of kun je als omwonende extra korting op je stroomrekening ontvangen. Wil je mede-eigenaar worden van de molens en mee delen in de winst? Meld je dan aan bij een windcoöperatie.

STEEK ENERGIE IN EIGEN MOLENS

Ook bij Nijmegen zijn plannen voor een windpark. Iedereen uit de regio kan straks investeren in en mede-eigenaar worden van het windpark. Je kunt het project nú al van jou maken door lid te worden van de coöperatie Windpower Nijmegen. Dan help je mee in het traject tot aan de oplevering en draag je bij aan het verduurzamen van onze regio.
Iedereen kan lid worden van de coöperatie (eenmalig €25,00). Dan word je betrokken in het proces tot aan de oplevering van het windpark in 2016 of 2017.

Meedoen? Ga naar *www.windparknijmegenbetuwe.nl*

EERSTE DUURZAME SNELWEG TER WERELD

Project A15 is een initiatief van Milieudefensie en Natuur & Milieu mede mogelijk gemaakt door de Nationale Postcode Loterij. Samen gaan ze de A15 de komende jaren veranderen in de eerste duurzame snelweg ter wereld. De ambitie is om 40.000 mensen elektrisch te laten rijden in 3.500 deelauto's op lokaal opgewekte stroom uit zon en wind. Beslis mee over de opbrengst van de windmolens. Sluit je aan en doe mee! Ga naar *www.projecta15.nl/windenergie*

PROJECT A15 · milieudefensie anders kijken, anders kiezen · Mogelijk gemaakt door Nationale Postcode Loterij · windpark nijmegen-betuwe

PROGRAMMA FESTIVAL DE OVERSTEEK 2014

zaterdag 4 oktober	16:00	16:30	17:00	17:30	18:00	20:30	21:00	21:30	22:00	22:30	23:00	23:30
atelier espagnoles	yorick van norden		yorick van norden									
de kas	emil landman		emil landman			susanne roos			susanne roos			
manneneiland		einfach kurt		einfach kurt								
das kabinett		letterdief		letterdief			de wolven				de wolven	
de doornik						dimitri verhulst & steven caeyens					dimitri verhulst & steven caeyens	
de doornik							radiobaken		radiobaken			

doorlopende exposities & activiteiten zaterdag	13.00
de doornik - buiten	a15 windactiviteiten
	merel holleboom
	bbq brandweer
	edwin flores

zondag 5 oktober	12:00	12:30	13:00	13:30	14:00	14:30	15:00	15:30	16:00	16:30	17:00	17:30
k3 delta					impro vi		impro vi		impro vi			
atelier plones				de straat		de straat		de straat				
dijkmagazijn			douglas firs	willem claassen	rik van den bosch	willem claassen		rik van den bosch	douglas firs	willem claassen		
ned herv. kerk			milena haver-kamp & alma mathijsen	broeder diele-man		milena haver-kamp & alma mathijsen			broeder diele-man	milena haver-kamp & alma mathijsen		
manneneiland										einfach kurt		einfach kurt
atelier espagnoles			goslink	andy fierens			goslink	andy fierens		goslink	andy fierens	
das kabinett			hanneke hendrix & jaap robben	mareen hoek	hanneke hendrix & jaap robben		hanneke hendrix & jaap robben			mareen hoek		
de kas				bird on a wire		stefanie janssen & arnhems danstheater			bird on a wire		stefanie janssen & arnhems dans-theater	
de doornik - tuin			maud beurskens		maud beurskens					maud beurskens		
de doornik - schuur	quenetique			wolf in loveland	ellen deckwitz			ellen deckwitz	wolf in loveland	ellen deckwitz		
de doornik - zwerfact			wind vangen				wind vangen			wind vangen		
doornikshof					nachtschade			nachtschade		nachtschade		
zijdewinde		vloeistof				vloeistof				vloeistof		
bongerd de hoefijzer					netty vertelt		netty vertelt		netty vertelt			
de zon - cafe						faas met haaren		faas met haaren				faas met haaren
de zon - schuur				de staalvreters			de staalvreters			de staalvreters		
koken aan de waal					big low		big low		big low			
dijkhuis gijs						most unpleasant man		most unpleasant man		le voleur villon		
hof van holland			novack		daniel vis	gerjon&gerben	typhoon	daniel vis	gerjon & gerben		daniel vis	gerjon & gerben
hof van holland				niels, de jongen die met ganzen vloog					niels, de jongen die met ganzen vloog			
historische tuin lent	in het laurier en nu	jeroen de jong (12.45)			in het laurier en nu	jeroen de jong (14.45)		jeroen de jong (15,45)				

doorlopende exposities zondag	12:00	13.00
de doornik - buiten	merel holleboom	
de doornik - buiten	bart jansen	
hof van holland		space cowboys
laan landgoed oosterhout		lobke burgers
schuur van hupkes		lobke burgers
doorlopende activiteiten zondag		
op de dijk		saksenros
kersenbongerd zaligestraat		circus buurvrouw & buurvrouw
imkerij bloem		open dag imkerij bloem
defensiedijk		radiobaken
(dijk/polder)		tismawajewend-band
das kabinett		mobile press
de doornik - buiten	afhaalpoezie	
de doornik - buiten	a15 windactiviteiten	
de doornik - buiten	xie xie	

Veel Plezier

BIJ ALLE VOORSTELIN-GEN EN OPTRDENS!

www.festivaldeoversteek.nl

4 & 5 OKT 2014
de Oversteek
FESTIVAL

Festival de Oversteek dankt alle gastheren en gastvrouwen van alle prachtige locaties waar we weer te gast mogen zijn.
Ook bedankt zij alle vrijwilligers en medewerkers zonder wier enthousiasme het festival never nooit niet mogelijk zou zijn.
En natuurlijk alle kunstenaars, dans- en theatermakers, schrijvers en beeldend kunstenaars die de polder boven Nijmegen één weekend lang omtoveren tot één grote oase.

COLOFON

Festival de Oversteek komt jaarlijks tot stand dankzij….

PROGRAMMERING / ARTISTIEKE STAF:
Marten De Paepe (muziek/theater), Dennis Gaens (literatuur), Kim Uittenhout (Beeldende Kunst), Helga Verheugd (producent Theatraal AM Waal), Elvira Visser (jeugdprogrammering en coördinatie medewerkers).

PRODUCTIE:
Peter Onstein (productie en logistiek), Martijn Roselaar (technische productie)

COMMUNICATIE:
Lisa van Rens (teksten), Buro Brandstof - Walter van Rooij (vormgeving), Roel Venderbosch (ontwerp beeldmerk)
Bas Broeder (creatieve / zakelijke leiding)
Amelia van den Bergh (stage).

Festival de Oversteek presenteert een spannend en verrassend programma op sfeervolle locaties in een kenmerkend wijds rivierlandschap onder een oneindige horizon. Festival de Oversteek verbindt natuur, landschap, erfgoed en (cultuur)historie met muziek, theater, dans, literatuur, poëzie en beeldende kunst. De deelnemende locaties liggen fraai verscholen langs de Waaldijk tussen Oosterhout, Nijmegen Noord, Lent en Bemmel

CONTACT: Stichting Festival de Oversteek, Terralaan 71, 6515 JN Nijmegen info@festivaldeoversteek.nl www.festivaldeoversteek.nl

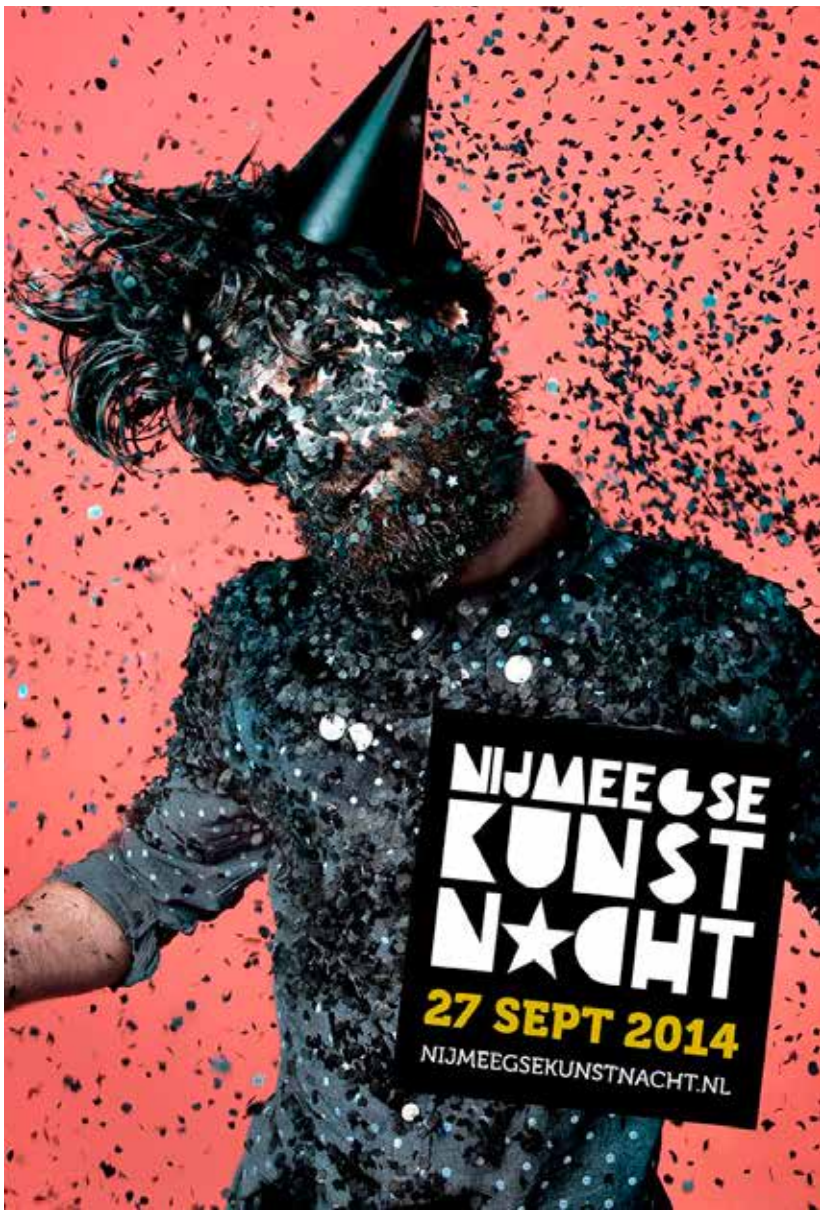

FESTIVAL DE OVERSTEEK OP DE NIJMEEGSE KUNSTNACHT

Op 27 september is Festival de Oversteek aanwezig op De Nijmeegse Kunstnacht en wel bij Galerie Bart Kunst In Huis.
Zij presenteren dan in hun gloednieuwe pand op De Honig 'De Nieuwe Oogst', de afgestudeerde beeldend kunstenaars aan de diverse academies.

Festival De Oversteek liet zich inspireren en presenteert een visuele dansproductie.
Deze dansproductie komt tot leven door Dance Company Madhoerie, Dance Fever en de VJ Jeroen Bevers. Samen brengen zij dans en beeldende kunst met als uitgangspunt de natuur.

Galerie Bart, Waalbanddijk 22, Nijmegen.

GALERIE Bart

GEMEENTE Nijmegen · provincie Gelderland · PROJECT A15 · lira fonds · de Bibliotheek Gelderland Zuid · Nijmegen Waalsprong · K3Delta Op goede gronden · NIJMEGEN CULTUURSTAD

www.festivaldeoversteek.nl